Machine Translated by Google

DIAMANT KEDJESÅG DIAMANT KEDJESÅG

HDS 6

Hydraultryck 175 Bar





- *Djup skärkapacitet*
- *Sidohandtag gummerat för hög komfort*
- *Höghastighets hydraulmotor 6600RPM*
- *Kedjekylvattenkran*
- *Snabbvattenkopplare*
- *Snabbspänningssystem för att justera kedjespänningen (patenterad)*
- *Helkropp i allyminium*
- *Bubbel nivå*
- *Smal skärning*





Tillgänglig i undervattensversion



Motordetalj i vår produktion, som kan köra upp till 6000 rpm kontinuerligt
QUICK TENSION-system för snabb kedjedragning

HDS6 är en diamantkedjesåg som lämpar sig för exakta snitt med kanter eller i planskärningsläge i betong och byggmaterial. **HDS6** lämpar sig även för snitt på gjutjärn eller järnrör. Det innovativa patenterade systemet, Quick Tension, möjliggör en smidig och snabb hantering av kedjespänningen utan att demontera sidohöljet och underlättar för operatören i obekväma situationer eller i undervattensapplikationer.

TEKNISKA EGENSKAPER **HDS 6**	
vikt (kg)	13kg med svärd & kedja 40cm
Mått LxH (cm)	620x30
Bredd (cm)	24
Idealiskt flöde L/min	40
Hydrauliskt tryck Bar	175
Operatörens hastighet	5800 rpm utan belastning
Skärkapacitet (cm)	upp till 65

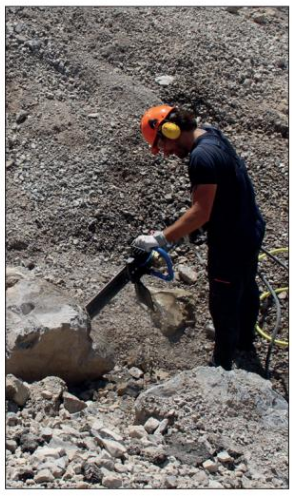



DOA Hydraulic Tools
22066 Mariano Comense (CO) - ITALIEN - Via Sant'Agostino 158 Tel. (+39) 031 792 040 - www.doa.it - info@doa.it
TRIME